

MONTERINGSANVISNING BRANNKLASSIFISERT SKYVEPORT A60

Denne anvisning gjelder for porter som monteres på rett opphengsskinne

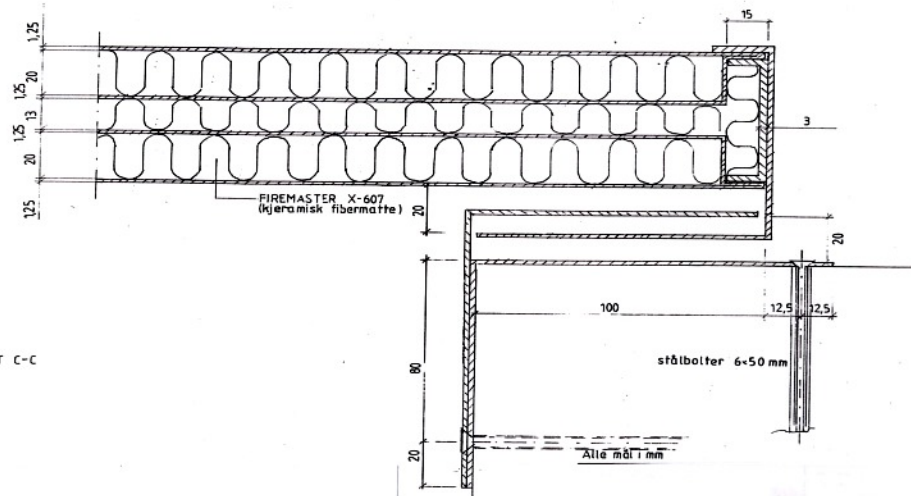

SNITT C-C

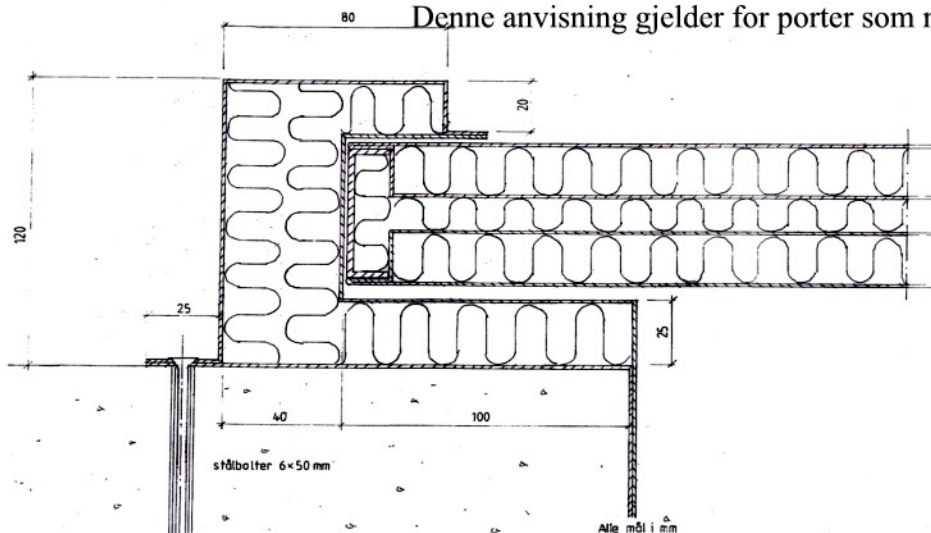
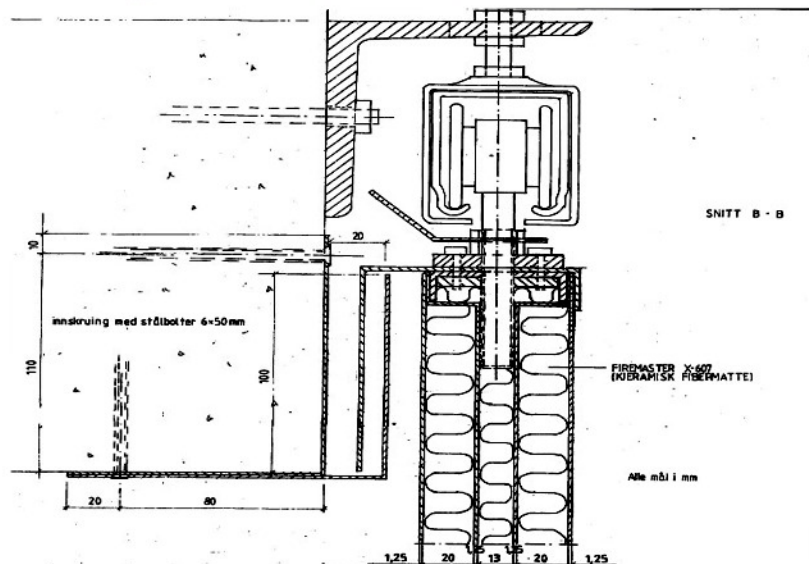

SNITT B-B

Byggets ansvarshavende skal sikre at monteringsanvisningen bli fulgt
Monteringsanvisningen skal oppbevares som et byggesaksdokument
for fremvisning ved behov.

Det skal ikke foretas fresing, skjæring, eller annen bearbeiding av
portblad eller karm utenom det som sertifiseringslisensen omfatter.

Det skal ikke brukes andre besalg (lukkemekanismer etc.) enn det som
gjelder for sertifiseringslisensen.

NB! Grunnmalt port må overflatebehandles innen 12 dager!

ATLAS INDUSTRI Tlf.: 61 24 70 50 Fax.: 61 24 70 51
Hageveien 1. E-mail: atlas@atlasindustri.no
N-2613 Lillehammer WWW.atlasindustri.no

Prod nr. _____ Mnd. år _____
Montert dato: _____

Montert av: _____

Tegn. nr: 15-51
Rev.dato: 29.04.04
Sign. **TMN**

Se også baksiden